

ほほえみ

〒619-1411 京都府相楽郡南山城村大字北大河原
小字大稲葉4番地 南山城村保健福祉センター内
電話 0743(93)1201 / 0743(93)1202 (介護)
FAX 0743(93)1211 / メール mura-shakyo@crocus.ocn.ne.jp

第133号

令和6年9月1日発行



社会福祉協議会のマスコットキャラクター 「村を見守るゾウ」が新しくなりました！

愛称募集中！

たまごトラベル代表・奥西しろさん
(デザイナー&イラストレーター)に依頼した
ところ、とっても表情豊かな素敵なゾウが
誕生しました。これから社協事業や広報等
さまざまな場面で登場しますので、
お楽しみに♪



「村を見守るゾウ」の
愛称を募集します！
応募いただいた方には
ささやかなプレゼントを
用意していますので
ぜひご応募ください♪

村de見守り&支えあ
いつながりプロジェクト
始まります

〈プロジェクトの目的〉

子どもから高齢者までだれもが地域福祉活動やボランティア活動への
参加を促進し、地域の中での見守りや支えあい活動が推進できるよう
に取り組みます。



災害ボランティア
センター

ご近所支えあい
講座

福祉教育



地元業者との
ネットワーク

村de見守り&支えあ
いつながりプロジェクト

ボランティア
団体支援



だれもが参加
しやすい
福祉イベント等

人つなぎの
プラットフォーム



進捗状況は随時、広報またはお達者通信～生活支援
コーディネーターだより～にて報告させていただきます。

この事業は赤い羽根共同募金の配分金を受けて実施しています。

福祉サービス利用の手続きや 日常の金銭管理のお手伝いをします

こんなことで困っていませんか？

福祉サービスの
利用料の
支払いを忘れて
しまう

福祉サービス
を利用したいけど
よくわからない

公共料金や家
賃の支払い手
続きを支援し
てほしい



年金証書や
保険証書など
大切な書類の
保管が必要

銀行での払戻し
や預け入れ
などの手続きに
不安がある

普段使っていな
い通帳をどこに
しまったのか忘
れてしまう

福祉サービスのこと

- ・福祉サービスの情報提供、助言
- ・福祉サービスを利用するときややめるときの手続き など

日常のお金のこと

年金や福祉手当を受け取るための手続き支援
税金・福祉サービス利用料などの支払い手続き支援

大事な通帳や 印鑑のこと

通帳や印鑑や大事な書類を預かります

問合せ先 南山城村社会福祉協議会 相談支援係まで
お気軽にお問合せ下さい。(電話 93-1201)

善意の御寄付

福祉の向上を願われ、皆様から御寄付をいただきました。
地域福祉活動の充実のために活用させていただきます。誠にありがとうございました。

(令和6年6月18日～令和6年8月22日受付)

| 御寄付日 | 御寄付者氏名 | 地区 | 御寄付の目的 |
|------|--------|----|--------|
| | | | |
| | | | |

・本掲載へ同意いただいた方のみ掲載しています。

個人情報保護の関係によりホームページでの氏名公表は控えさせていただきます。

品物も花類(花・苗)、ピーマン、ししとう、かぼちゃ、なすび、きゅうり、スイカ、布、マスク消毒液(すべて書ききれていないかもしれません。)いつもありがとうございます。



令和6年7月発行の広報ほほえみ 132号「善意の御寄付」の御寄付者氏名に誤りがありました。深くお詫び申し上げますとともに、次のとおり訂正させていただきます。

令和6年度 一般会員・賛助会員にご加入いただき、ありがとうございました。
住みやすい地域づくりをともにすすめていきましょう。

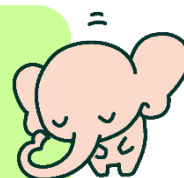

【一般会員】

加入世帯数:803 世帯

| 地区 | 加入世帯 | 地区 | 加入世帯 |
|------|------|--------|------|
| 高尾 | 74 | 押原 | 20 |
| 田山 | 171 | 野殿 | 23 |
| 今山 | 62 | 童仙房 | 58 |
| 奥田 | 11 | 月ヶ瀬 NT | 233 |
| 南大河原 | 41 | 本郷 | 110 |

【賛助会員】

加入事業所:11 事業所

石田自動車 様
大西石油店 様
奥元商店 様
京都高山郵便局 様
京都やましろ農協南山城村支店 様
サンアイ越智 様
株式会社 南山城 様
竹澤内科小児科医院 様
南山城郵便局 様
山ちゃん 様
匿名事業所

